



**2013**

SAN LORENZO NOS UNE



HUESCA - CUNA DE SAN LORENZO



# ¿Sabías que...?

Según la tradición, hacia el año 1091 llegó a Valladolid un religioso procedente de la población toledana de Consuegra, que huyendo de los ataques musulmanes escondió una imagen de la Virgen en una pequeña cueva a orillas del Pisuerga. En 1125 fue descubierta por un pastor y a mediados del siglo XII fue trasladada a una cercana y pequeña ermita, localizada a extramuros, que estaba dedicada a San Lorenzo. Ante el aumento de su devoción y la propagación de su fama milagrosa, en 1485 el regidor y merino don Pedro Niño decidió construir sobre la ermita una iglesia de nueva planta con la misma advocación, tomando la imagen desde entonces la denominación de Virgen de San Lorenzo y llegando posteriormente a ser la patrona de la capital pucelana.

# Valladolid

ENERO 01/2013

31	1	2	3	4	5	6
7	8	9	10	11	12	13
14	15	16	17	18	19	20
21	22	23	24	25	26	27
28	29	30	31	1	2	3



# ¿Sabías que...?

Aunque no se ha localizado el lugar, se sabe que en la Iglesia de San Lorenzo está enterrado el Padre Astete, autor de un divulgado Catecismo, popularmente conocido como “el Astete”, que es un compendio simple de lo que el cristiano debe saber y cumplir para salvarse. De hecho, este catecismo sirvió a la gran expansión católica de la contrarreforma y la Evangelización del Nuevo Mundo. El Padre Gaspar Astete, nacido en 1537 y muerto en 1601, fue autor de diversas obras piadosas. Su catecismo tuvo gran difusión, y se contabilizan más de mil ediciones.

## Burgos

FEBRERO 02/2013

28	29	30	31	1	2	3
4	5	6	7	8	9	10
11	12	13	14	15	16	17
18	19	20	21	22	23	24
25	26	27	28	1	2	3

DICE LA TRADICION  
BUEN ESTE LUGAR  
S<sup>TA</sup> PACIENCIA  
AGUARDABA A SUS HIJOS  
S<sup>T</sup> LORENZO Y S<sup>T</sup> LORENCIO  
CUANDO VENIAN DE LA ESCUELA

# ¿Sabías que...?

La Iglesia de San Lorenzo y Convento de los Franciscanos es una edificación en esquina con carácter religioso y conventual sobre solar cuadrangular. De origen incierto, se supone parroquia anterior a la conquista, teniendo posteriores noticias de ella debido a la cesión de terrenos por los Catalá de Valeriola para su ampliación. De una sola nave rectangular, presenta al exterior su dominante configuración barroca, la torre campanario, las dos portadas barrocas acompañadas de óculos recercados, antepechos en cubierta o templete en esquina, entre otros elementos. La Ciudad de Valencia se halla íntimamente ligada a San Lorenzo por el Santo Grial ubicado en su Catedral, ya que se atribuye a San Lorenzo su traslado a Aragón, de donde partió hacia Valencia siglos después.

# Valencia

MARZO 03/2013

25	26	27	28	1	2	3
4	5	6	7	8	9	10
11	12	13	14	15	16	17
18	19	20	21	22	23	24
25	26	27	28	29	30	31



LA SANTIDAD DEL INMORTAL PONTÍFICE PIO IX,  
QUE FELIZMENTE REYNA, POR BREVE DE 12 DE DICIEMBRE DE 1867,  
DECLARÓ PATRON DE TODA LA DIÓCESIS DE HUESCA  
AL INVICTO MÁRTIR S<sup>N</sup>. LORENZO  
QUE LO ERA YA DE ESTA SU CIUDAD Y PATRIA,  
A PETICION DEL E<sup>X</sup>M<sup>O</sup>. É ILL<sup>M</sup>O. S<sup>O</sup>R. OBISPO DE LA MISMA  
EL D.<sup>R</sup> D. BASILIO GIL Y BUENO  
QUE EN TESTIMONIO DE SU AMOR Y DEVOCION,  
LE CONSAGRA ESTE PERPETUO RECUERDO.





# ¿Sabías que...?

Gustavo Adolfo Bécquer, prominente literato español, cuenta con una importante particularidad que le relaciona claramente con Huesca, así como con San Lorenzo en el inicio y final de su vida, ya que fue bautizado en la parroquia de San Lorenzo Mártir de la capital hispalense y enterrado el 23 de diciembre de 1870 en la Sacramental de San Lorenzo y San José, de Madrid. Su gran amigo Casado del Alisal, impulsor de la obra de Bécquer tras la muerte de éste, lo incluyó en el famosísimo cuadro “La Campana de Huesca” que puede verse en el Consistorio Oscense.

# Sevilla

ABRIL 04/2013

1	2	3	4	5	6	7
8	9	10	11	12	13	14
15	16	17	18	19	20	21
22	23	24	25	26	27	28
29	30	1	2	3	4	5



# ¿Sabías que...?

San Lorenzo tiene una presencia muy importante en la zarzuela madrileña. Son constantes las referencias al Santo al estar enclavada su iglesia en uno de los lugares más castizos de la capital de España, el barrio de Lavapiés, donde se desarrollan muchas de las principales obras. De hecho, incluso el diácono oscense aparece en algunos títulos, como por ejemplo en “El Sacristán de San Lorenzo”, del Maestro Agustín Azcona, que se escribió en 1847 y cuya acción transcurre en el Madrid de 1808.

# Madrid

MAYO 05/2013

29	30	1 Bendición de los Términos	2	3	4	5 Romería de los 7 Lugares
6	7	8	9	10	11	12
13	14	15 Romería Tabernas del Isuela	16	17	18	19 Romería Barrio La Encarnación
20	21	22	23	24	25	26
27	28	29	30	31	1	2



# ¿Sabías que...?

Tras sufrir diversos asedios y reconstrucciones, el Castillo de San Lorenzo El Puntal fue ordenado fortificar por Felipe II en 1612, logrando ya repeler el acoso de las tropas anglo-holandesas en 1704. Durante la Guerra de la Independencia, San Lorenzo no sólo resistió el acoso francés durante treinta y dos meses de asedio, sino que desalojó a las tropas enemigas del castillo de Matagorda, flanqueó la costa ocupada por los españoles y batió las baterías enemigas emplazadas al otro lado de la bahía. El cuerpo del hombre que mandaba la fortaleza, José Macías García de Santaella, reposa en su capilla. Actualmente la fortaleza está ocupada por la Estación Naval de Puntales.

## Cádiz

JUNIO 06/2013

27	28	29	30	31	1 2ª Peregrinación Cuna San Lorenzo	2 2ª Peregrinación Cuna San Lorenzo
3	4	5	6	7 Rezo de los Tormentos	8	9
10	11	12	13	14 Rezo de los Tormentos	15	16
17	18	19	20	21 Rezo de los Tormentos	22	23
24	25	26	27	28 Rezo de los Tormentos	29	30



# ¿Sabías que...?

La imagen y capilla de San Fermín, patrón de Pamplona, se hallan ubicadas en la Iglesia de San Lorenzo, que data de 1230 cuando El Burgo de San Cernín tenía dos parroquias (San Saturnino y San Lorenzo) por la dualidad de pobladores (francos y labradores), y que fue reconstruida en varias ocasiones. La Capilla se levantó entre 1696 y 1717 con piedras de las canteras de Badostáin. La imagen del Santo Fermín es de fines del siglo XV siendo asimismo un relicario, pues en su pecho se guardan algunas de sus reliquias llegadas de Amiens.

# Pamplona

JULIO 07/2013

1	2	3	4	5 Rezo de los Tormentos	6	7
8	9	10	11	12 Rezo de los Tormentos	13	14
15	16	17	18	19 Rezo de los Tormentos	20	21
22	23	24	25	26 Rezo de los Tormentos	27	28
29	30	31	1	2	3	4



IMCA-DIGITAL

SAN LORENZO  
Busto Procesional, Huesca  
(Foto: Imca-Digital)



# ¿Sabías que...?

Huesca posee una historia milenaria desde la ibera Bolskan. Fue germen de la romana Universidad Sertoriana, primera universidad española. Los musulmanes la bautizaron como Wasqa y levantaron las actuales murallas. La ciudad medieval fue corte real en el palacio que actualmente alberga el Museo Arqueológico Provincial, lugar asociado a su vez a los hechos que narra la famosa leyenda de la Campana de Huesca, referente al rey Ramiro II el Monje. En el siglo XIX, Huesca se convirtió en capital de la provincia y se abrió al progreso del ferrocarril (1864) convertido en internacional en 1928 con la construcción del túnel de Canfranc. El siglo XX definió el dibujo de los Cosos, los Porches de Galicia y la construcción de edificios modernistas como el Casino o la Diputación Provincial, mostrando el aspecto actual de la nueva ciudad.

# Huesca

## AGOSTO 08/2013

29	30	31	1	2 Rezo de los Tormentos	3	4 Homenaje Cuna San Lorenzo
5	6	7 Triduo a San Lorenzo	8 Triduo a San Lorenzo	9 Rezo de los Tormentos Triduo a San Lorenzo Rezo Solemnes Completas	10 SAN LORENZO	11
12	13	14	15	16	17	18
19	20	21	22	23	24	25
26	27	28	29	30	31	1



# ¿Sabías que...?

San Lorenzo del Flumen, situado en la comarca de Los Monegros (Huesca), se fundó en 1963 con la llegada de numerosas familias provenientes de diversas zonas españolas, fundamentalmente de Aragón. La localidad oscense festeja en 2013 que, precisamente hace 50 años (el 11 de septiembre), se produjo el sorteo de viviendas y parcelas para los nuevos colonos. El nombre de su Patrón posiblemente venga dado de la adjudicación casual por los promotores del proyecto urbanístico. La población le venera con mucho cariño y es motivo de orgullo para todos los vecinos la construcción de su ermita, que recoge a los referentes patronales de la localidad: San Lorenzo, San Isidro y Santa Águeda, con sus imágenes modeladas por mujeres del pueblo.

## San Lorenzo del Flumen (Huesca)

SEPTIEMBRE 09/2013

26	27	28	29	30	31	1
2	3	4	5	6	7	8
9	10	11	12	13	14	15 Cofradía San Lorenzo Día del Cofrade
16	17	18	19	20	21	22
23	24	25	26	27	28	29
30	1	2	3	4	5	6

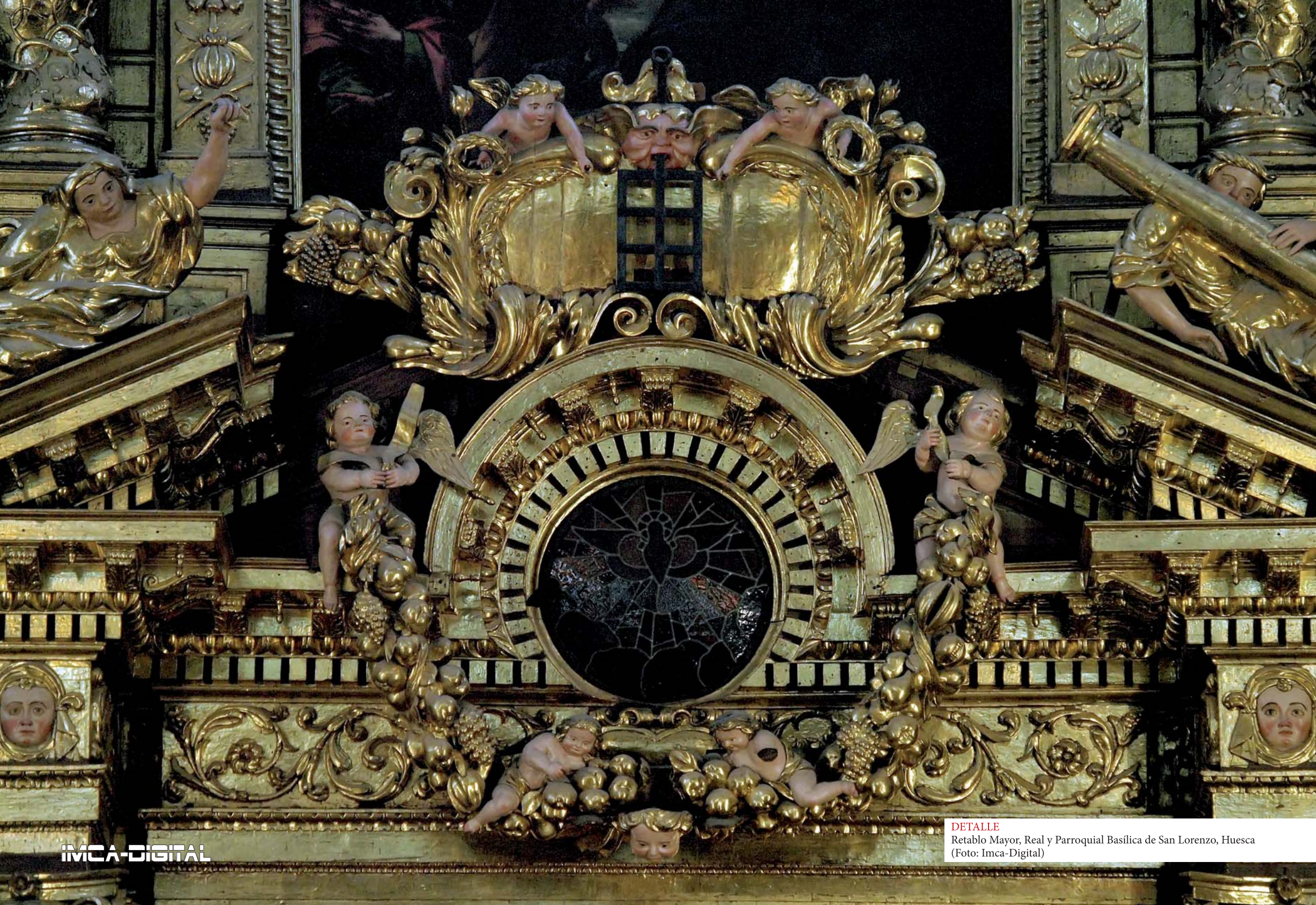

**DETALLE**  
Retablo Mayor, Real y Parroquial Basílica de San Lorenzo, Huesca  
(Foto: Imca-Digital)

# ¿Sabías que...?

El Retablo Mayor de La Seo de Zaragoza se puede considerar una de las obras cumbre de la escultura gótica europea y la joya mayor de esta catedral. Mide 16 metros de altura por 10 metros de ancho. Promovido por el arzobispo Dalmacio de Mur, su construcción atrajo escultores de reconocida fama, como Pere Johan que trabajaba en aquel momento en Tarragona. El banco muestra cuatro casetones con escenas de vidas de santos aragoneses separadas por decoración vegetal donde se colocan, en celebraciones importantes, los bustos-relicario de San Valero, San Vicente Mártir y San Lorenzo donados por Benedicto XIII.

# Zaragoza

## OCTUBRE 10/2013

30	1	2	3	4	5	6
7	8	9	10	11	12	13
14	15	16	17	18	19	20
21	22	23	24	25	26	27
28	29	30	31	1	2	3



# ¿Sabías que...?

La Iglesia de San Lorenzo es un templo católico de estilo románico, pero con ampliaciones y acabamientos góticos, ubicado en la ciudad catalana de Lleida. Es la segunda en importancia de la ciudad después de La Seu Vella. La nave central, de estilo románico, es la más antigua, mientras que las otras dos naves son de estilo gótico. La construcción se inició a finales del siglo XII mediante los escultores y artesanos que trabajaban con Pere de Coma, maestro de La Seu Vella. Las capillas laterales y el campanario octogonal -del siglo XV- son de estilo gótico. El edificio conserva cuatro importantes retablos góticos, el más grande dedicado a San Lorenzo.

## Lleida

### NOVIEMBRE 11/2013

28	29	30	31	1	2	3
4	5	6	7	8	9 <small>Dedicación Basílica San Juan de Letrán</small>	10
11	12	13	14	15	16	17
18	19	20	21	22	23	24
25	26	27	28	29	30	1





# ¿Sabías que...?

Casi todos los historiadores están de acuerdo: la construcción del Monasterio del Escorial se debe a una promesa que hizo el Rey Felipe II a la Divinidad, al comprobar consternado que, en la batalla de San Quintín, se había profanado y destruido un convento de monjas, y eso precisamente el día en que la Iglesia celebraba a un mártir español, San Lorenzo, lo que suponía para el rey otro agravio añadido. Existe asimismo la creencia de que Felipe II quiso levantar este magno edificio en las proximidades de Huesca, no siendo posible por no ser la piedra existente en esa zona de suficiente calidad.

## San Lorenzo del Escorial (Madrid)

DICIEMBRE 12/2013

25	26	27	28	29	30	1
2	3	4	5	6	7	8
9	10 Virgen de Loreto	11	12	13	14	15
16	17	18	19	20	21	22
23	24	25	26	27	28	29
30	31	1	2	3	4	5

# PARROQUIAS DE SAN LORENZO EN ESPAÑA, POR DIÓCESIS

## ALBACETE

SAN LORENZO MÁRTIR, EL BALLESTERO (ALBACETE)

## ALMERÍA

SAN LORENZO, SORBAS (ALMERÍA)  
SAN LORENZO, CHERCOS (ALMERÍA)

## ASTORGA

SAN LORENZO, LA SILVA (LEÓN)  
SAN LORENZO, SAN LORENZO DEL BIERZO (LEÓN)  
SAN LORENZO, CANDÍN (LEÓN)  
SAN LORENZO, CORRALES (LEÓN)  
SAN LORENZO, CANTEJEIRA (LEÓN)  
SAN LORENZO, VAL DE SAN LORENZO (LEÓN)  
SAN LORENZO, NOGAREJAS (LEÓN)  
SAN LORENZO, ARCOS (OURENSE)  
SAN LORENZO, SAN LOURENÇO (OURENSE)  
SAN LORENZO, COBELO (OURENSE)  
SAN LORENZO, CASTIÑEIRA (OURENSE)  
SAN LORENZO, SEVER (OURENSE)  
SAN LORENZO, SEOANE DE ARRIBA (OURENSE)  
SAN LORENZO, SAN LORENZO DE TRIVES (OURENSE)  
SAN LORENZO, VALDEMERILLA (ZAMORA)  
SAN LORENZO, SOTILLO DE SANABRIA (ZAMORA)  
SAN LORENZO, UNGILDE (ZAMORA)  
SAN LORENZO, REQUEJO DE SANABRIA (ZAMORA)  
SAN LORENZO, BARRIO DE LOMBA (ZAMORA)  
SAN LORENZO, PEDROSO DE CARBALLEDA (ZAMORA)

## ÁVILA

SAN LORENZO, PASARILLA DEL REBOLLAR (ÁVILA)  
SAN LORENZO, SAN LORENZO DE TORMES (ÁVILA)  
SAN LORENZO (SANTO TOMÉ DE ZABARCOS),  
HORCAJUELO (ÁVILA)

## BARCELONA

SANT LLORENÇ, BARCELONA (BARCELONA)

## BILBAO

SAN LORENZO (ANEJA), ERRIGOITI (VIZCAYA)  
SAN LORENZO MÁRTIR, MARURI (VIZCAYA)  
SAN LORENZO MÁRTIR, ERMUA (VIZCAYA)  
SAN LORENZO MÁRTIR, OROZKO (VIZCAYA)  
SAN LORENZO MÁRTIR, ZARATAMO (VIZCAYA)  
SAN LORENZO MÁRTIR, ERANDIO (VIZCAYA)

## BURGOS

SAN LORENZO, FUENTENEbro (BURGOS)  
SAN LORENZO EL REAL, BURGOS (BURGOS)  
SAN LORENZO MÁRTIR, FUENTEDRA (BURGOS)  
SAN LORENZO MÁRTIR, HONTOMIN (BURGOS)

SAN LORENZO MÁRTIR, GALARDE (BURGOS)  
SAN LORENZO MÁRTIR, VILLAFRUELA (BURGOS)  
SAN LORENZO MÁRTIR, SANTA MARÍA DEL  
MERCADILLO (BURGOS)  
SAN LORENZO MÁRTIR, CIGUENZA (BURGOS)  
SAN LORENZO MÁRTIR, OJEDA DE CADERECHAS  
(A. DE HERRERA DE CADERECHAS) (BURGOS)  
SAN LORENZO Y SANTA MARÍA, VILLADIEGO  
(BURGOS)

## CÁDIZ Y CEUTA

SAN LORENZO, CÁDIZ (CÁDIZ)

## CANARIAS

SAN LORENZO, LAS PALMAS DE GRAN CANARIA  
(LAS PALMAS)

## CARTAGENA

SAN LORENZO, MURCIA (MURCIA)

## CIUDAD REAL

SAN LORENZO MÁRTIR, ALAMEDA CERVERA  
(CIUDAD REAL)  
SAN LORENZO MÁRTIR, SAN LORENZO DE CALATRAVA  
(CIUDAD REAL)

## CIUDAD RODRIGO

SAN LORENZO, BODÓN (SALAMANCA)  
SAN LORENZO, SERRADILLA DEL ARROYO  
(SALAMANCA)

## CÓRDOBA

SAN LORENZO MÁRTIR, CÓRDOBA (CÓRDOBA)

## CUENCA

SAN LORENZO MÁRTIR, ARGUISUELAS (CUENCA)  
SAN LORENZO MÁRTIR, MOTA DE ALTAREJOS  
(CUENCA)

## GIRONA

SANT LLORENÇ, BESCANÓ (GIRONA)  
SANT LLORENÇ, ADRI (GIRONA)  
SANT LLORENÇ, MAÇANET DE LA SELVA (GIRONA)  
SANT LLORENÇ, GASERANS (GIRONA)  
SANT LLORENÇ, SANT LLORENÇ DE LES ARENES  
(GIRONA)  
SANT LLORENÇ, SOUS (GIRONA)  
SANT LLORENÇ, ESPINAVESSA (GIRONA)  
SANT LLORENÇ, OIX (GIRONA)  
SANT LLORENÇ DE LA MUGA, SANT LLORENÇ DE LA  
MUGA (GIRONA)

## GRANADA

SAN LORENZO, ZAGRA (GRANADA)  
SAN LORENZO, GUAJAR FARAGÜIT (GRANADA)

## HUESCA

SAN LORENZO, SAN LORENZO DEL FLUMEN  
(HUESCA)  
SAN LORENZO MÁRTIR, BARBUÑALES (HUESCA)

## IBIZA

SANT LLORENÇ, SANT LLORENÇ DE BALÀFIA  
(BALEARES)

## JACA

SAN LORENZO, YEBRA DE BASA (HUESCA)  
SAN LORENZO, IBORT (HUESCA)  
SAN LORENZO, SANDIÁS (HUESCA)

## LEÓN

SAN LORENZO, LEÓN (LEÓN)  
SAN LORENZO, VILLAGER DE LACIANA (LEÓN)  
SAN LORENZO, OMAÑÓN (LEÓN)  
SAN LORENZO, VILLAPEÑECIL (LEÓN)  
SAN LORENZO, QUINTANILLA DE SOLLAMAS (LEÓN)  
SAN LORENZO, SAHAGÚN DE CAMPOS (LEÓN)  
SAN LORENZO, FONTANOS (LEÓN)

## LLEIDA

SANT LLORENÇ MÁRTIR, LLEIDA (LLEIDA)  
SANT LLORENÇ MÁRTIR, SOSES (LLEIDA)

## LUGO

SAN LORENZO, LUGO - ALBEIROS (LUGO)  
SAN LORENZO, POUSADA (BALEIRA) (LUGO)  
SAN LORENZO, DEGOLADA (LUGO)  
SAN LORENZO, RECIMIL (LUGO)  
SAN LORENZO, AGUIAR (LUGO)  
SAN LORENZO, VILLAMAYOR DE NEGRAL  
(LUGO)  
SAN LORENZO, TORNEIROS (LUGO)  
SAN LORENZO, NOCEDO (LUGO)  
SAN LORENZO, VILLARMIEL (LUGO)  
SAN LORENZO, VILLARJUAN (LUGO)  
SAN LORENZO, MUIMENTA (LUGO)  
SAN LORENZO, FION (LUGO)  
SAN LORENZO, GONDULPE (LUGO)  
SAN LORENZO, PEIBÁS (LUGO)  
SAN LORENZO, SUAR (LUGO)  
SAN LORENZO, PACIOS (PIEDRAFITA) (LUGO)  
SAN LORENZO, VILLATUJE (PONTEVEDRA)  
SAN LORENZO, BRANTEGA (PONTEVEDRA)

## MADRID

SAN LORENZO, MADRID (MADRID)  
SAN LORENZO MÁRTIR, SAN LORENZO DE EL ESCORIAL  
(MADRID)  
SAN LORENZO MÁRTIR, VALDEMAQUEDA (MADRID)

## MÁLAGA

SAN LORENZO, VALLE DE ABDALAJÍS (MÁLAGA)

## MALLORCA

SANT LLORENÇ, PALMA NOVA (BALEARES)  
SANT LLORENÇ, SELVA (BALEARES)  
SANT LLORENÇ, SANT LLORENÇ DES CARDASSAR  
(BALEARES)

## MÉRIDA-BAD

SAN LORENZO, LA MORERA (BADAJOZ)

## MONDOÑED

SAN LORENZO, ARBOL (LUGO)  
SAN LOURENÇO, DOSO (A CORUÑA)  
SAN LOURENÇO, MOXUEIRA (LUGO)  
SAN LOURENÇO, SASDÓNIGAS (LUGO)  
SAN LOURENÇO, VILAFRAMIL (LUGO)

## ORENSE

SAN LORENZO DE ABELEDA, PORQUEIRA (OURENSE)  
SAN LOURENÇO DE BARXACOVA, PARADA DO SIL (OURENSE)  
SAN LOURENÇO DE CAÑÓN, CELANOVA (OURENSE)  
SAN LOURENÇO DE FUSTÁS, GOMESENDE (OURENSE)  
SAN LOURENÇO DE ILLA, ENTRIMO (OURENSE)  
SAN LOURENÇO DE NIÑODAGUIA, BALTAR (OURENSE)  
SAN LOURENÇO DE PENA, CENLLE (OURENSE)  
SAN LOURENÇO DE PENTES, A GUDIÑA (OURENSE)  
SAN LOURENÇO DE PIÑOR, BARBADÁS (OURENSE)  
SAN LOURENÇO DE PONTEVEIGA, CARBALLIÑO (OURENSE)  
SAN LOURENÇO DE SIABAL, PADERNE DE ALLARIZ (OURENSE)  
SAN LOURENÇO DE TORO, LAZA (OURENSE)  
SAN LOURENÇO DE TOSENDE, BALTAR (OURENSE)  
SAN LOURENÇO DE NOCEDO DA PENA, SARREUS (OURENSE)

## ORIHUELA-ALICANTE

SAN LORENZO, ALTEA (ALICANTE)  
SAN LORENZO MÁRTIR, BUSOT (ALICANTE)

## OSMA-SORIA

SAN LORENZO, QUINTANAS DE GORMAZ (SORIA)  
SAN LORENZO DIÁCONO, VALDEGEÑA (SORIA)  
SAN LORENZO DIÁCONO, LEDESMA DE SORIA (SORIA)  
SAN LORENZO DIÁCONO, VILLARRASO (SORIA)  
SAN LORENZO DIÁCONO, CENTENERA DE ANDALUZ (SORIA)

SAN LORENZO DIÁCONO, QUINTANILLA DE TRES BARRIOS (SORIA)

SAN LORENZO MÁRTIR, ALDEHUELA DE ÁGREDA (SORIA)

SAN LORENZO MÁRTIR, VILLARIJO (SORIA)

SANTA MARÍA Y SAN LORENZO, YANGUAS (SORIA)

#### **OVIEDO**

SAN LORENZO, GIJÓN (ASTURIAS)

SAN LORENZO, CARRIÓ (CARREÑO) (ASTURIAS)

SAN LORENZO, SELLÓN (PILOÑA) (ASTURIAS)

SAN LORENZO, NORIEGA (RIVADEDEVA) (ASTURIAS)

SAN LORENZO, FELGUERAS (LENA) (ASTURIAS)

SAN LORENZO, LEBREDO (COAÑA) (ASTURIAS)

SAN LORENZO, RÍO (ALLER) (ASTURIAS)

SAN LORENZO DE ABIEGOS, ABIEGOS (AMIEVA) (ASTURIAS)

SAN LORENZO DE LA FELGUERA, EL PUENTE

(LANGREO) (ASTURIAS)

SAN LORENZO DE LÁNEO, LÁNEO (SALAS) (ASTURIAS)

SAN LORENZO DE RUBIANO, RUBIANO (GRADO) (ASTURIAS)

SAN LORENZO DE TENE, TENE (QUIRÓS) (ASTURIAS)

SAN PEDRO Y SAN LORENZO, LA CORRADA (SOTO DEL BARCO) (ASTURIAS)

#### **PALENCIA**

SAN LORENZO, SAN LLORENTE DEL PÁRAMO (PALENCIA)

SAN LORENZO, VILLORQUITE DEL PÁRAMO (PALENCIA)

SAN LORENZO, SAN LLORENTE DE LA VEGA (PALENCIA)

SAN LORENZO, ZORITA DEL PÁRAMO (PALENCIA)

SAN LORENZO, REVENGA DE CAMPOS (PALENCIA)

SAN LORENZO, FUENTE ANDRINO (PALENCIA)

SAN LORENZO, MAVE (PALENCIA)

SAN LORENZO, QUINTANALUENGOS (PALENCIA)

SAN LORENZO, LORES (PALENCIA)

SAN LORENZO, VELILLA DE TARILONTE (PALENCIA)

SAN LORENZO, CARDAÑO DE ARRIBA (PALENCIA)

#### **PAMPLONA**

SAN LORENZO, PAMPLONA/IRUÑA (PAMPLONA)

SAN LORENZO, LIZASOÁIN (PAMPLONA)

SAN LORENZO, AZOZ (PAMPLONA)

SAN LORENZO, ZABALCETA (PAMPLONA)

SAN LORENZO, ARRIETA (PAMPLONA)

SAN LORENZO, IRAGI (PAMPLONA)

SAN LORENZO, ZIGA (PAMPLONA)

SAN LORENZO, GERENDIAIN (ULTZAMA) (PAMPLONA)

SAN LORENZO, ZANDIO (PAMPLONA)

SAN LORENZO, ALBIASU (PAMPLONA)

SAN LORENZO, ODERITZ (PAMPLONA)

SAN LORENZO, OSINAGA (PAMPLONA)

#### **PLASENCIA**

SAN LORENZO MÁRTIR, CONQUISTA DE LA SIERRA (CÁCERES)

SAN LORENZO MÁRTIR, GARGANTA LA OLLA (CÁCERES)

SAN LORENZO MÁRTIR, CABEZABELLOSA (CÁCERES)

#### **SALAMANCA**

SAN LORENZO, EL PINO DE TORMES (SALAMANCA)

SAN LORENZO MÁRTIR, LA ZARZA DE PUMAREDA (SALAMANCA)

SAN LORENZO MÁRTIR, ROLLÁN (SALAMANCA)

#### **SAN SEBASTIÁN**

SAN LORENZO / SAN LORENTZO, IKAZTEGIETA (GIPUZKOA)

#### **SANT FELIU DE LLOBREGAT**

SANT LLORENÇ, SANT LLORENÇ D'HORTONS (BARCELONA)

SANT LLORENÇ, SANT FELIU DE LLOBREGAT (BARCELONA)

#### **SANTANDER**

LA PURÍSIMA Y SAN LORENZO, ARADILLOS Y MORANCAS (CANTABRIA)

NUESTRA SEÑORA DE CIANCA Y SAN LORENZO, CIANCA Y PARBAYÓN (CANTABRIA)

SAN LORENZO, VALLEJO Y EL VIGO (BURGOS)

SAN LORENZO, SANTANDER (CANTABRIA)

SAN LORENZO, MAZANDRERO (CANTABRIA)

SAN LORENZO, MERCADAL (CANTABRIA)

SAN LORENZO, CASAR DE PERIEDO (CANTABRIA)

SAN LORENZO, LLERANA (CANTABRIA)

SAN LORENZO, PÁMANES (CANTABRIA)

#### **SANTIAGO DE COMPOSTELA**

SAN LOURENZO, BERDILLO (A CORUÑA)

SAN LOURENZO, AGUALADA (A CORUÑA)

SAN LOURENZO, MATASUEIRO (A CORUÑA)

SAN LOURENZO, CARELLE (A CORUÑA)

SAN LOURENZO, IRIXOA (A CORUÑA)

SAN LOURENZO, VILARRASO (A CORUÑA)

SAN LOURENZO, MEIXIGO (A CORUÑA)

SAN LOURENZO, PASTOR (A CORUÑA)

SAN LOURENZO, OLAS (A CORUÑA)

SAN LOURENZO, BRANDESO (A CORUÑA)

SAN LOURENZO, AGRON (A CORUÑA)

SAN LOURENZO, GRANXA (A) (A CORUÑA)

SAN LOURENZO, POUSADA (A CORUÑA)

SAN LOURENZO, SEIRA (A CORUÑA)

SAN LOURENZO, SABUCEDO (PONTEVEDRA)

SAN LOURENZO, ANDRAS (PONTEVEDRA)

SAN LOURENZO, NOGUEIRA (PONTEVEDRA)

SAN LOURENZO, MORAÑA (PONTEVEDRA)

SAN LOURENZO, OUZANDE (PONTEVEDRA)

SAN LOURENZO, ALMOFREI (PONTEVEDRA)

#### **SEGORBE-CASTELLÓN**

SAN LORENZO MÁRTIR, VILLAR DE CANES (CASTELLÓN)

#### **SEGOVIA**

SAN LORENZO, SEGOVIA (SEGOVIA)

SAN LORENZO, ABADES (SEGOVIA)

SAN LORENZO, NAVAFRÍA (SEGOVIA)

SAN LORENZO, ALDEOSANCHO (SEGOVIA)

SAN LORENZO, CABAÑAS DE POLENDOS (SEGOVIA)

SAN LORENZO, DONHIERRO (SEGOVIA)

#### **SEVILLA**

SAN LORENZO, SEVILLA (SEVILLA)

#### **SIGÜENZA-GUADALAJARA**

SAN LORENZO, ALBALATE DE ZORITA (GUADALAJARA)

SAN LORENZO, VIÑUELAS (GUADALAJARA)

SAN LORENZO, MADRIGAL (GUADALAJARA)

SAN LORENZO MÁRTIR, BUSTARES (GUADALAJARA)

SAN LORENZO MÁRTIR, CARRASCOSA DE HENARES

(GUADALAJARA)

#### **SOLSONA**

SANT LLORENÇ, GUARDIOLA DE BERGUEDÀ (BARCELONA)

SANT LLORENÇ, ST. LLORENÇ DE MORUNYS (LLEIDA)

#### **TARAZONA**

SAN LORENZO MÁRTIR, MAGALLON (ZARAGOZA)

#### **TARRAGONA**

SANT LLORENÇ, MONTBRIÓ DE LA MARCA (TARRAGONA)

SANT LLORENÇ, LLORENÇ DEL PENEDÈS (TARRAGONA)

SANT LLORENÇ, GRATALLOPS (TARRAGONA)

SANT LLORENÇ MÁRTIR, ROCALLAURA (LLEIDA)

SANT LLORENÇ MÁRTIR, BOTARELL (TARRAGONA)

#### **TENERIFE**

SAN LORENZO MÁRTIR, LA OROTAVA (SANTA CRUZ DE TENERIFE)

SAN LORENZO MÁRTIR, ARONA (SANTA CRUZ DE TENERIFE)

#### **TERRASSA**

SANT LLORENÇ, TERRASSA (BARCELONA)

SANT LLORENÇ, VILARDELL (SANT CELONI) (BARCELONA)

#### **TERUEL Y ALBARRACÍN**

SAN LORENZO, ESCORIHUELA (TERUEL)

SAN LORENZO, AGUAVIVA (TERUEL)

SAN LORENZO MÁRTIR, MEZQUITA DE JARQUE (TERUEL)

#### **TORTOSA**

SANT LLORENÇ DIACA, CÀLIG (CASTELLÓN)

SANT LLORENÇ DIACA, LA GALERA (TARRAGONA)

SANT LLORENÇ DIACA I MÀRTIR, CASTELL DE CABRES (CASTELLÓN)

SANT LLORENÇ DIACA I MÀRTIR, COLLDEJOU (TARRAGONA)

SANT LLORENÇ DIACA I MÀRTIR, PINELL DE BRAI, EL (TARRAGONA)

SANT LLORENÇ DIACA I MÀRTIR, VILALBA DELS ARCS (TARRAGONA)

SANT LLORENÇ DIACA I MÀRTIR, MONTELLS, ELS (TARRAGONA)

#### **TUI-VIGO**

SAN LOURENZO, BELESAR (PONTEVEDRA)

SAN LOURENZO, SALVATERRA (PONTEVEDRA)

SAN LOURENZO, SALCIDOS (PONTEVEDRA)

SAN LOURENZO, FORNELOS DE MONTES (PONTEVEDRA)

SAN LOURENZO, OLIVEIRA (PONTEVEDRA)

SAN LOURENZO, ARNOSO (PONTEVEDRA)

#### **URGELL**

SANT LLORENÇ, DAS (GIRONA)

SANT LLORENÇ, MAFET (LLEIDA)

SANT LLORENÇ, ISAVARRE (LLEIDA)

#### **VALENCIA**

SAN LORENZO MÁRTIR, ALBERIC (VALENCIA)

SAN LORENZO MÁRTIR, MASSALFASSAR (VALENCIA)

SAN LORENZO MÁRTIR, BENIRREDRÀ (VALENCIA)

SAN LORENZO MÁRTIR, BÉLGIDA (VALENCIA)

SAN LORENZO MÁRTIR (BENIMACLET) VALENCIA (VALENCIA)

NUESTRA SEÑORA DEL PILAR Y SAN LORENZO MÁRTIR, VALENCIA (VALENCIA)

#### **VALLADOLID**

SAN LORENZO, VALLADOLID (VALLADOLID)

#### **VIC**

SANT LLORENÇ, SANT LLORENÇ SAVALL (BARCELONA)

SANT LLORENÇ, ARGENÇOLA (BARCELONA)

SANT LLORENÇ DE CAMPDEVÀNOL, CAMPDEVÀNOL (GIRONA)

#### **VITORIA**

SAN LORENZO, ONDATEGI (ÁLAVA)

SAN LORENZO, SARRÍA (ÁLAVA)

SAN LORENZO, MIÑANO MAYOR (ÁLAVA)

#### **ZAMORA**

SAN LORENZO, ZAMORA (ZAMORA)

SAN LORENZO, VILLALCAMPO (ZAMORA)

SAN LORENZO, SEJAS DE ALISTE (ZAMORA)

SAN LORENZO, VEGALATRAVE (ZAMORA)

#### **ZARAGOZA**

SAN LORENZO MÁRTIR, ZARAGOZA (ZARAGOZA)

SAN LORENZO MÁRTIR, GARRAPINILLOS (ZARAGOZA)

SAN LORENZO MÁRTIR, TORRALBILLA (ZARAGOZA)

SAN LORENZO MÁRTIR, LECHÓN (ZARAGOZA)

SAN LORENZO MÁRTIR, ALBORGE (ZARAGOZA)



**SAN LORENZO EN SU CAPILLA**  
Real y Parroquial Basílica de San Lorenzo, Huesca  
(Foto: Imca-Digital)

## SAN LORENZO NOS UNE

La Asociación “Huesca, Cuna de San Lorenzo” nace en la capital del Altoaragón consciente de la potencia de la advocación a San Lorenzo en el mundo, con presencia en toda España, así como gran parte del resto del planeta. Los objetivos de la Asociación son: fomentar su figura desde el lugar que la tradición sitúa como cuna del Santo Mártir, con todo tipo de acciones promocionales que ayuden a ello, y cómo no, para que los millones de personas que lo sienten como algo suyo, puedan conocer “in situ” los lugares del Santo y la Ciudad que los acoge. Además, y ya que San Lorenzo calificó a los pobres como “los tesoros de la Iglesia”, nuestra asociación presenta un marcado objetivo social en la ayuda a los más necesitados, motivo por el cual se edita este anuario, cuyos fondos irán destinados en esta ocasión a la Plataforma del Voluntariado de Aragón. Con todo, la Asociación “Huesca, Cuna de San Lorenzo” tiene un carácter cultural. Se trata de un trabajo arduo, ímprobo y a muy largo plazo que incluye también la mejora y esplendor de la que se conoce como el lugar de su casa en Huesca, la Real y Parroquial Basílica de San Lorenzo, así como el Santuario de Loreto, lugar en el que la tradición nos dice que San Lorenzo pasó su infancia junto a su hermano San Orencio y sus padres, San Orencio y Santa Paciencia. Para ello ya se están encaminando las acciones oportunas, en contacto con diversas instancias e instituciones que han mostrado una gran acogida al proyecto y se muestran dispuestas a respaldarlo.

Tradicionalmente, desde el siglo XII, Huesca se alza con el honor de ser la patria del Santo Lorenzo. A la entrada de su Real y Parroquial Basílica, una placa conmemorativa señala que, por breve del Papa Pío IX, se declara a San Lorenzo Patrón de la Diócesis de Huesca, “que lo era ya de ésta su Ciudad y Patria” como reza dicha losa. Así pues, desde la Cuna de San Lorenzo se pretende abrir lazos de unión con todos aquellos lugares que veneran al diácono de Roma martirizado el 10 de agosto del año 258. En el presente y de cara al futuro, esta peregrinación a la Cuna de San Lorenzo se abre a cuantas personas deseen vivir su fe visitando los lugares que tradicionalmente se asignan a su nacimiento e infancia o encontrarse con fieles de otras latitudes, así como disfrutar de la Ciudad de Huesca, plena de riqueza cultural y natural, que espera con los brazos abiertos a todos cuantos la visiten. En cualquier caso, se trata de una actividad cultural muy interesante en una zona llena de potencialidades. Además de concentraciones específicas en fechas señaladas, los lugares de la Cuna de San Lorenzo podrán ser visitados durante todo el año con visitas concertadas. Huesca, Cuna de San Lorenzo, se abre al mundo para que el mundo conozca la Historia y los Lugares del Diácono Oscense.

**Asociación “Huesca, Cuna de San Lorenzo”**  
[www.huescacunadesanlorenzo.com](http://www.huescacunadesanlorenzo.com)